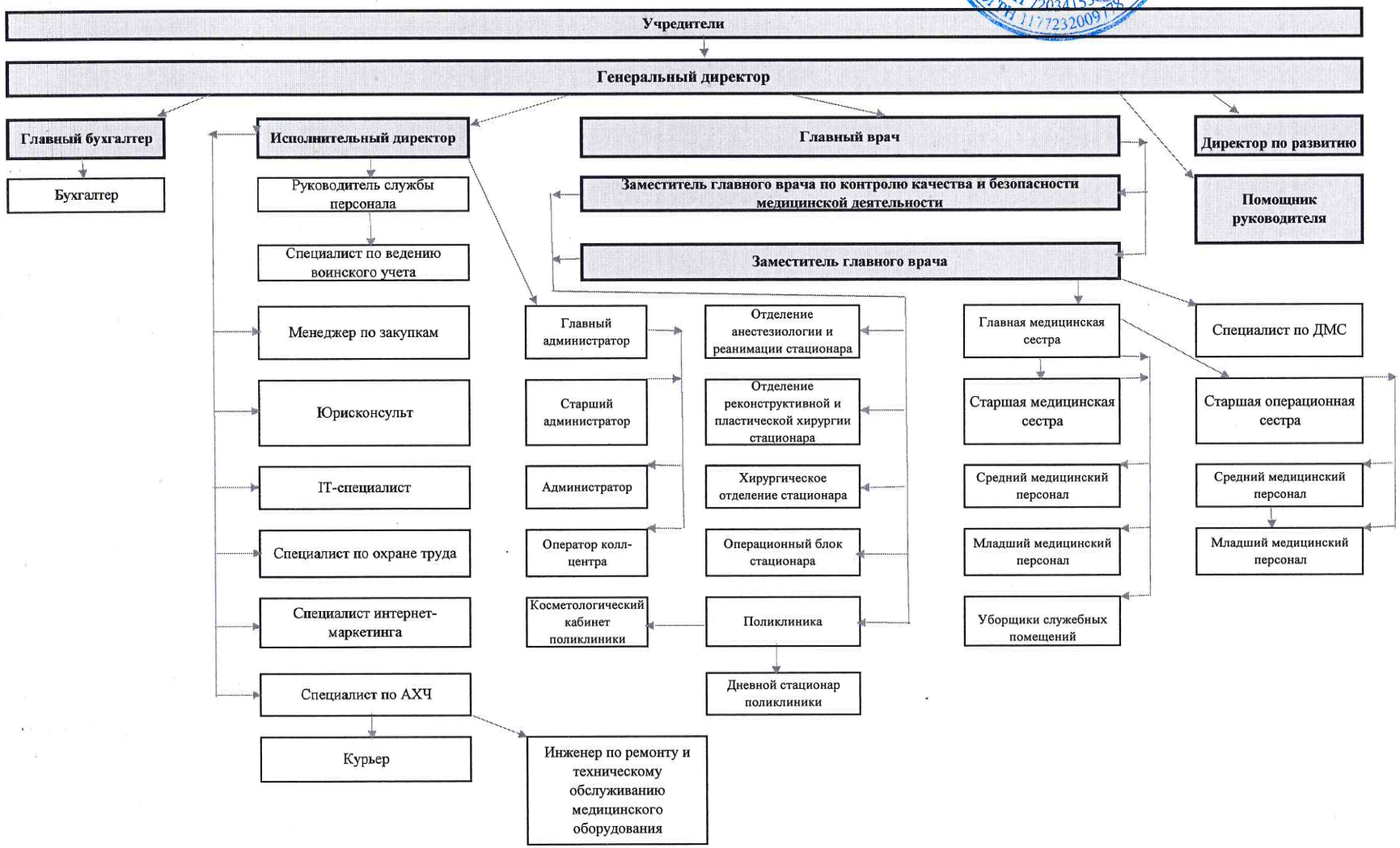УТВЕРЖДЕНО:
Генеральный директор
ООО "ЛАПЛАС"
_____ Е. В. Олейник
(подпись)
М.П. "03" 03 2026 г.